Приложение
к решению Батайской городской Думы
от «28» мая 2026 года № 136
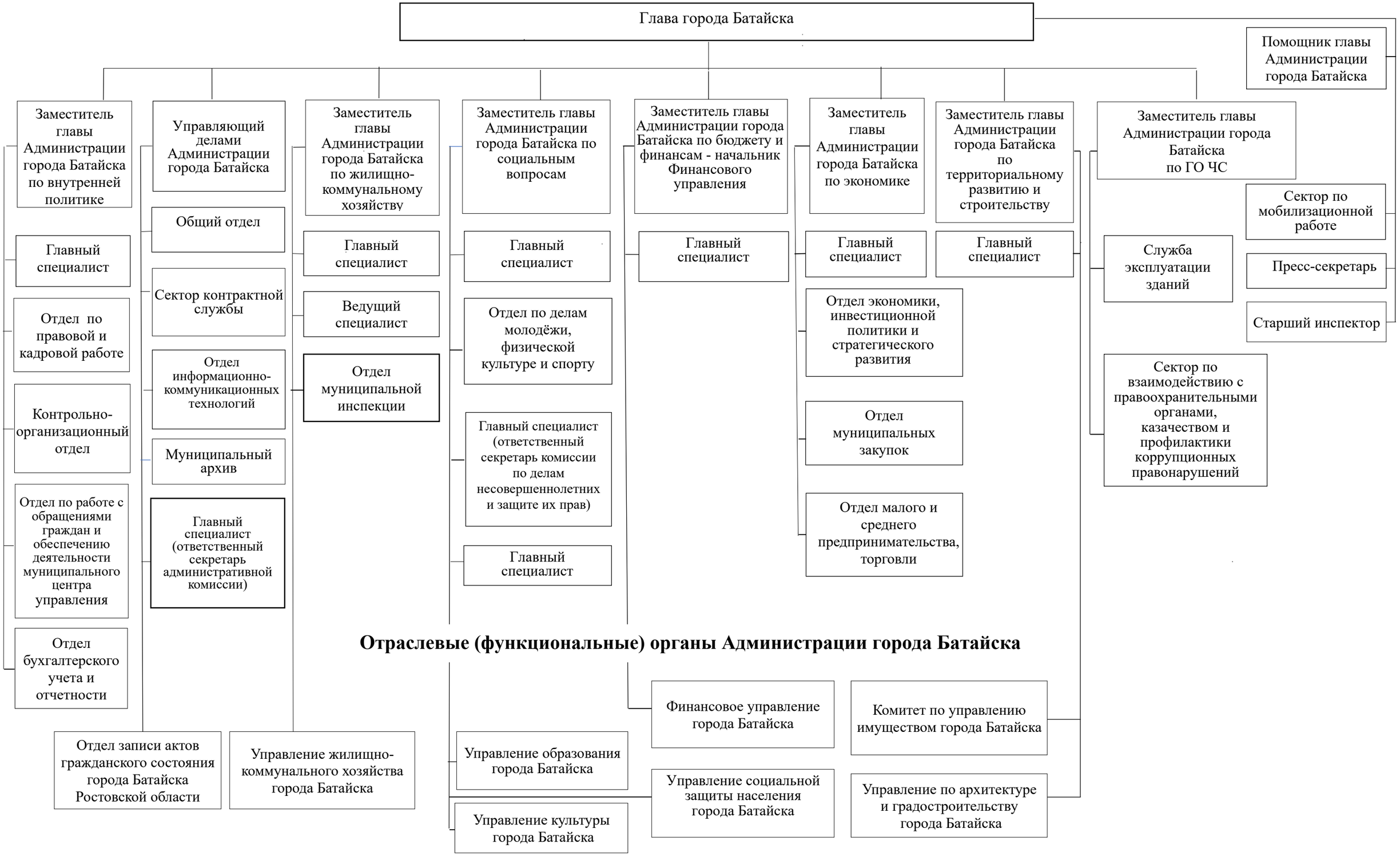
Структура
Администрации города Батайска